

**VISTA FRONTAL ATUAL**  
ESC. 1:50

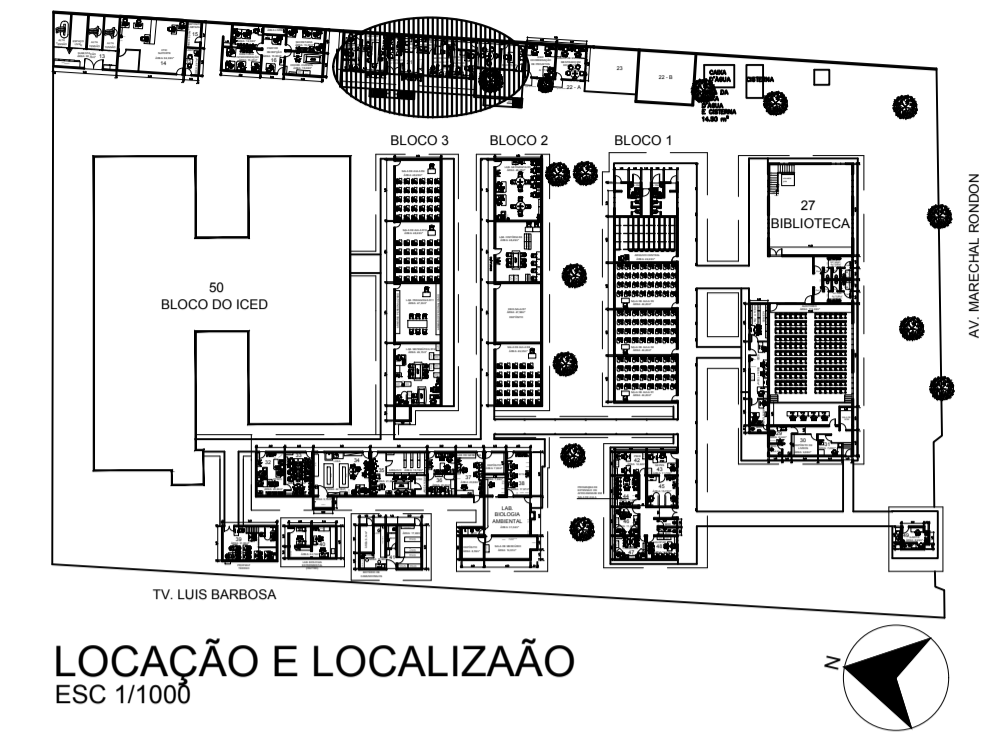

**LOCAÇÃO E LOCALIZAÇÃO**  
ESC 1/1000

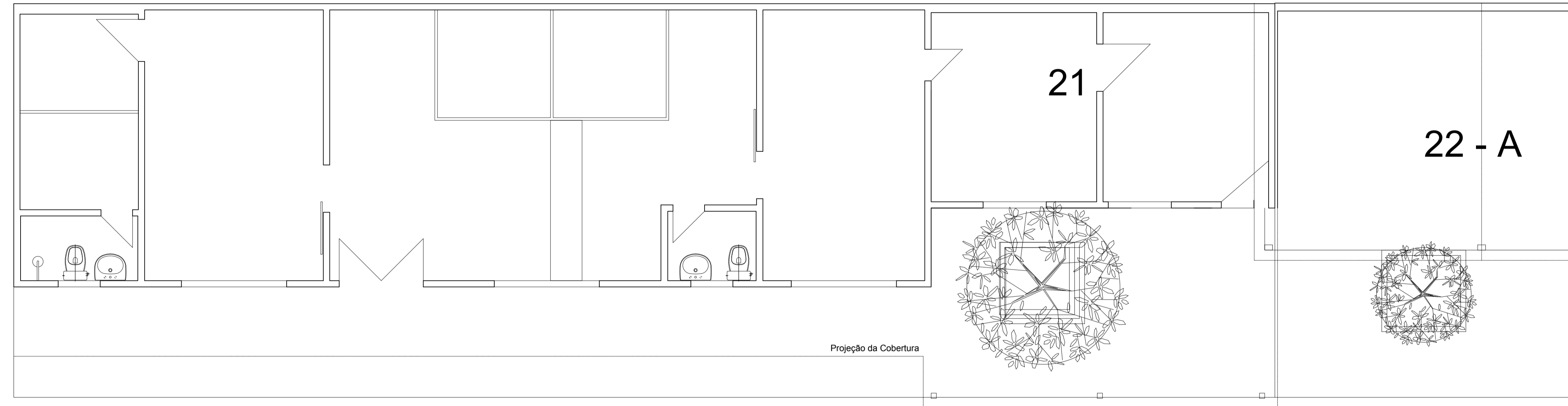

**LAYOUT ATUAL**  
ESC. 1:50

PARA PROJETOS COMPLEMENTARES DE AVAC, PCI E ELÉTRICA COMPLEMENTAR INFORMAÇÕES

ADOTAR MATERIAIS DE ACABAMENTO CONFORME PADRÃO UFOPA

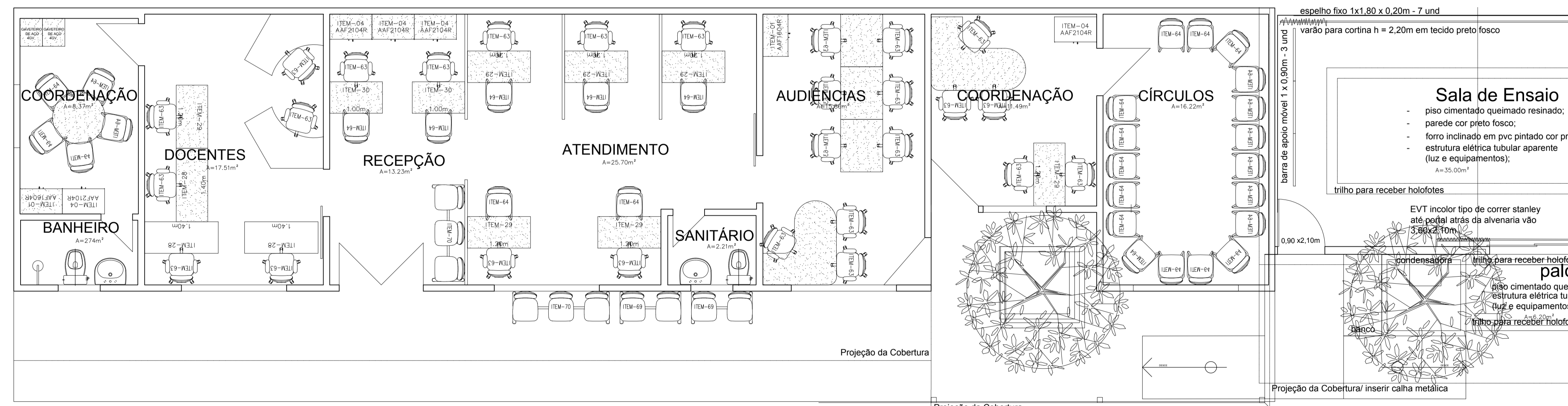

**LAYOUT FINAL**  
ESC. 1:50

10			
9			
8			
7			
6			
5			
4			
3			
2			
1	14/01/2021	PRANCHA	
0	04/01/2021	EMISSÃO INICIAL	
REVISÃO	DATA	EMISSÃO INICIAL	MODIFICAÇÕES

 <b>UNIVERSIDADE FEDERAL DO OESTE DO PARÁ</b> SUPERINTENDÊNCIA DE INFRAESTRUTURA DIRETORIA DE OBRAS E PROJETOS	
PROPRIETÁRIO: UNIVERSIDADE FEDERAL DO OESTE DO PARÁ	RESP. TÉCNICO:
REFERÊNCIA: CAMPUS SANTARÉM - UNIDADE RONDON - BLOCO 21	ÁREA CONSTRUÍDA: 8.583,57m <sup>2</sup> ÁREA INTERVENÇÃO: 179,68m <sup>2</sup>
ENDEREÇO: Av. Marechal Rondon - Caranazal, Santarém - PA, 68035-000	PROJETO: ARQUITETURA
DESENHO: Arq. e Urb. Adriana Chiba Queiroz Arq. e Urb. Laise Quemel	CONTEÚDO: LAYOUTS / FACHADA / LOCAÇÃO/SITUAÇÃO DATA: JAN/2021 ESCALA: INDICADA
	PRANCHA: <b>01/03</b>